

La Delegación Soriana de Atletismo organiza el XXIX “Campo a Través Internacional de Soria”, el próximo **18 Y 19 de Noviembre de 2023**

## **REGLAMENTO XXIX CAMPO A TRAVES INTERNACIONAL DE SORIA**

### **1.- PARTICIPACIÓN**

Para poder participar en las categorías superiores a Sub 16 (Cadete), es obligatoria licencia federativa en vigor, con la excepción del Campo a Través Popular y relevos mujer e inclusiva (consultar el punto 7 del Reglamento específico de la carrera).

Para las categorías Sub10 (Benjamín), Sub 12 (Alevín) y Sub 14 (Infantil) , se permitirá la participación sin licencia, **previa consulta con la organización.**

Todos los atletas de las categorías sub 8, Sub 10 (Benjamín), Sub12 (Alevín), Sub 14 (Infantil) y sub 16 de la provincia de Soria deben obligatoriamente tramitar su inscripción a través de la Excm. Diputación Provincial de Soria (provincia) o Ayuntamiento de Soria (capital), al tratarse de una prueba más de los Juegos Escolares.

### **2.- CATEGORIAS Y HORARIOS.**

Podrán participar atletas FEDERADOS y ESCOLARES de Soria con seguro deportivo, en las siguientes categorías y con estos horarios:

<b>SABADO 18 NOVIEMBRE</b>				
<b>HORA</b>	<b>CATEGORÍA</b>	<b>F. NACIMIENTO</b>	<b>METROS</b>	<b>VUELTAS</b>
11:00	CAMPO A TRAVÉS Popular Masculino y Femenino	Más de 16 años	5.000	1D + 2B
11:00	CARRERA INCLUSIVA	Todas las categorías	1000M	1D
11:35	SUB 14 Infantil Femenino	2010 - 2011	1.300	1A (S.A.)
11:50	SUB 14 Infantil Masculino	2010 – 2011	2.300	1D + 1A (S.A.)
12:05	SUB 12 Alevín Femenino	2012 – 2013	800	1D (S.A.)
12:15	SUB 12 Alevín Masculino	2012—2013	1.300	1A (S.A.)
12:25	SUB 10 Benjamín Femenino	2014 – 2015	600	1D (S.A.)
12:35	SUB 10 Benjamín Masculino	2014 – 2015	800	1D (S.A.)
12:45	PEQUES Masculino	2016, 2017 Y 2018	200	(---)
12:55	PEQUES Femenino	2016, 2017 Y 2018	200	(---)
13:05	CARRERA RELEVOS MUJER	Mas de 16 años	4000m	4D
<b>DOMINGO 19 NOVIEMBRE</b>				
11:00	SUB 16 FEMENINO	2008-2009	3000M	2A
11:25	SUB 16 MASCULINO	2008-2009	3000M	2A
11:45	SUB 18 FEMENINO	2006-2007	4000M	1A+1C
12:15	SUB 18 MASCULINO	2006-2007	4000M	1A+1C
12:40	SUB 20 FEMENINO	2004-2005	5000M	2C
13:10	SUB 20 MASCULINO	2004-2005	5000M	2C
13:35	SUB 23 FEMENINO	2001-2002-2003	7000M	1B+2C
14:15	SUB 23 MASCULINO	2001-2002-2003	7000M	1B+2C
14:45	ABSOLUTO FEMENINO	2000 y +	9000M	1A+3C
15:30	ABSOLUTO MASCULINO	2000 y +	9000M	1A+3C



FEDERACIÓN DE ATLETISMO  
DE CASTILLA Y LEÓN

FEDERACIÓN DE ATLETISMO DE CASTILLA Y LEÓN  
DELEGACIÓN SORIANA DE ATLETISMO  
CAMPO, 5 FEDERACIONES 42001 SORIA  
C.I.F. G-47076617  
Email: [delegacion@soriatletismo.com](mailto:delegacion@soriatletismo.com)

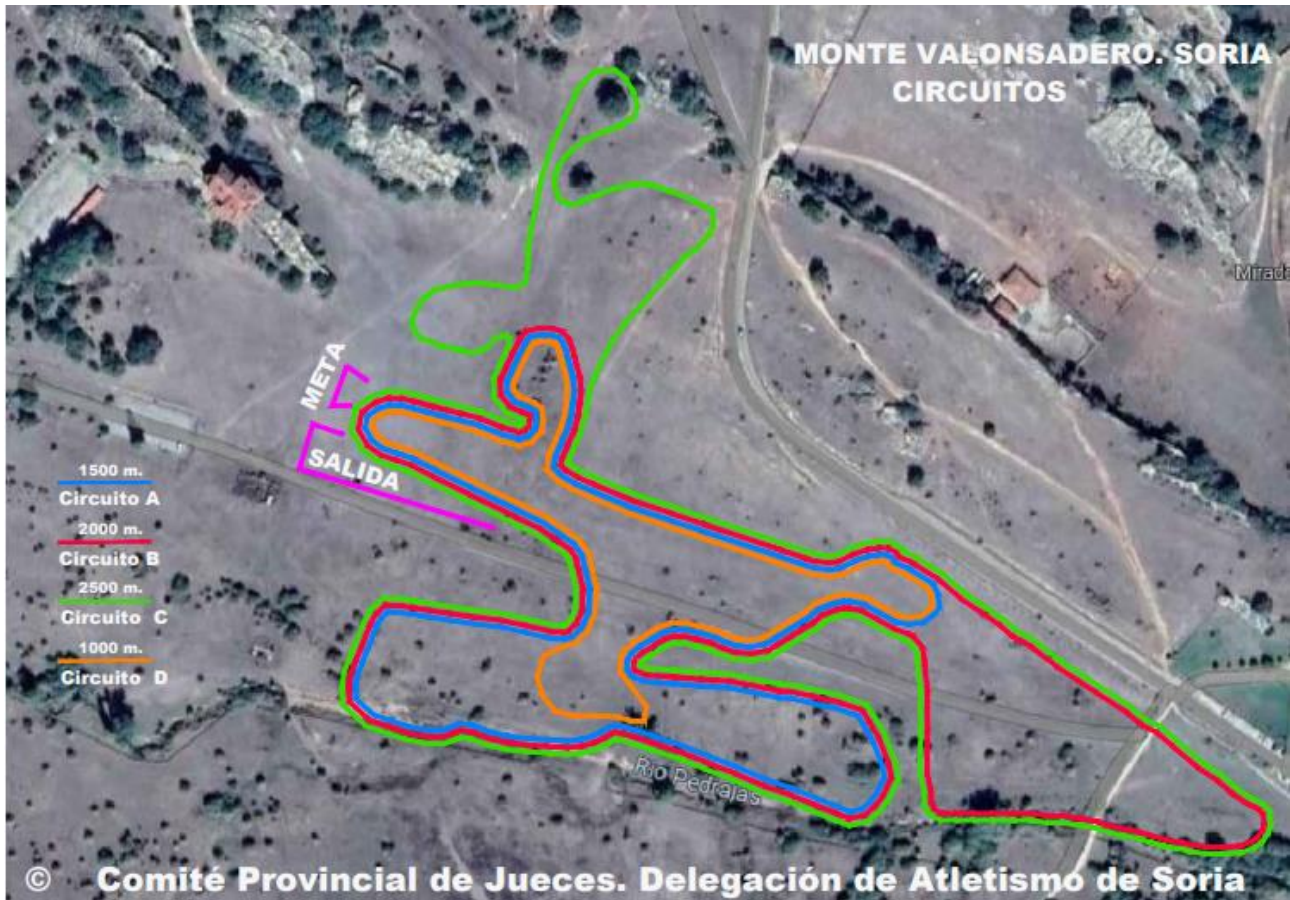

### 3.- CÁMARA DE LLAMADAS.

La cámara de llamadas es obligatoria en las en las categoría sub 16 en adelante. La entrada a la cámara de llamadas se establecera según reglamento de RFEA , con acreditación obligatoria mediante D.N.I. o ficha R.F.E.A. en vigor.

### 4.- INSCRIPCIONES XXVII CAMPO A TRAVÉS INTERNACIONAL DE SORIA.

Las Inscripciones POPULARES, INCLUSIVA , CARRERA DE LA MUJER A RELEVOS Y ATLETAS HASTA SUB 14 DE FUERA DE SORIA se deberán de realizar a través de la página web <https://www.avaibooksports.com/inscripcion/29-campo-a-traves-internacional-de-soria/>

**Las inscripciones de Sub 16 a Absoluto se realizaran a través de SDP en la Página RFEA. Las inscripciones finalizan a las 23:59 horas del Miercoles, 8 de Noviembre de 2023. No se permitirá la participación de atletas NO FEDERADOS (salvo Cross popular, carrera a relevos , inclusiva y escolares). Las inscripciones de los populares finaliara a las 23:59 horas del Miercoles 8 de Noviembre de 2023.**

Se sacara una lista provisional de inscritos el viernes 10 de Noviembre y el listado definitivo el lunes 13 de Noviembre.



FEDERACIÓN DE ATLETISMO  
DE CASTILLA Y LEÓN

FEDERACIÓN DE ATLETISMO DE CASTILLA Y LEÓN  
DELEGACIÓN SORIANA DE ATLETISMO  
CAMPO, 5 FEDERACIONES 42001 SORIA  
C.I.F. G-47076617  
Email: delegacion@soriatletismo.com



## 5.- TROFEOS.

En todas las categorías; Trofeos para tres los primeros clasificados y obsequio hasta el 10º

**CAMPO A TRAVÉS POPULAR, INCLUSIVO Y CARRERA A RELEVOS MUJER**  
Reglamento según apartado 7.

**\*PARA LA CATEGORÍA PEQUES no se establecen trofeos de clasificación, sino obsequio a todos los participantes.**

## 6.- DORSALES.

La retirada de dorsales se efectuará :

**Viernes 17 de noviembre** : En la entrada del estadio Pajaritos de Soria, c/Universidad s/n, de **17 a 19h** tanto dorsales para escolares, cross de soria como para el cto de España.

**Sábado 18 de noviembre:** En la entrada del estadio Pajaritos de Soria c/ universidad (Soria) en horario de **17 a 19** horas Dorsales cross de soria y Cto de España

Sabado 18 ( solo pruebas de sábado) y Domingo 19 Noviembre en la caseta de **Secretaría de la prueba (Monte Valonsadero) hasta una hora antes del comienzo de la competición.**

## 7.- REGLAMENTO CAMPO A TRAVÉS POPULAR , INCLUSIVO Y RELEVOS MUJER.

Podrán participar atletas mayores de 16 años tanto federados como sin federar.

Se limita la inscripción a 400 corredores.

Se realizará una sola carrera, con las siguientes categorías:

- \* Sénior Masculino y Femenino
- \* Máster A Masculino y Femenino (+35 años - 50 años)
- \* Máster B Masculino y Femenino (+50 años).

**\*Edad referida al día de celebración de la prueba**

Premio al primer clasificado en cada una de las categorías y sexo.

La inscripción se realizará mediante el formulario existente en la página <https://www.avaibooksports.com/inscripcion/29-campo-a-traves-internacional-de-soria/> hasta las 24 horas del miércoles 08 de de Noviembre de 2023.- **NO SE ACEPTARÁN INSCRIPCIONES POR NINGÚN OTRO MEDIO.**

La inscripción tendrá un coste de 6€ que se abonará mediante pago en la TPV incluida en la página web de Soria Atletismo, y dentro de la prueba Cross de Soria 2023, indicando en la misma nombre, apellidos y DNI, así como los datos solicitados.

Al retirar el dorsal asignado se entregará un obsequio (sólo a los inscritos en el campo a través popular), del XXVII Campo a Través Internacional de Soria. Se solicitará acreditarse (DNI) para retirar el dorsal.

### 2º CROSS INCLUSIVO

Podrán participar atletas mayores de 16 años tanto federados como no federados. Se premiará a los 3 primeros clasificados y se entregará un obsequio a todos los participantes.

La inscripción será gratuita y se realizará a través de la web.



FEDERACIÓN DE ATLETISMO  
DE CASTILLA Y LEÓN

FEDERACIÓN DE ATLETISMO DE CASTILLA Y LEÓN  
DELEGACIÓN SORIANA DE ATLETISMO  
CAMPO, 5 FEDERACIONES 42001 SORIA  
C.I.F. G-47076617  
Email: [delegacion@soriatletismo.com](mailto:delegacion@soriatletismo.com)



## **1º CROSS RELEVO MUJER**

**Podrán participar mujeres mayores de 16 años tanto federados como populares. Se establecerán equipos de 4 mujeres, las cuales llevarán una pulsera que será la que se tengan que intercambiar una detrás de otra. Cada una de ellas realizara 1000 m (una vuelta el circuito D).**

**A cada equipo se le asignara un número que será el mismo que llevarán tanto en la pulsera como en el dorsal.**

**Se entregara un obsequio a todos los participantes y trofeo a los 3 primeros equipos.**

**La inscripción se realizara a través del formulario de la web del cross**

(Esta carrera esta incluida dentro del programa wecoach de fomento de la mujer en el deporte patrocinado por Iberdrola (weathletics wewoman) de la federación española de atletismo)

## **8.- SEGUROS.**

Todos los participantes estarán amparados por una póliza de Responsabilidad civil, excluidos los casos derivados del padecimiento latente, imprudencia, inobservancia de las leyes, etc. También quedan excluidos los casos producidos por desplazamiento a/o desde el lugar en que se desarrolla la prueba.

## **9.- PARTICIPACIÓN EN DOS PRUEBAS.**

No se permite la participación de ningún atleta en dos o más pruebas a excepción de la carrera a relevos de la mujer que podrá participar cualquier atleta popular y federado.

## **10.- RECLAMACIONES Y DESCALIFICACIONES.**

Las reclamaciones se efectuarán verbalmente, ante el Juez Arbitro hasta 30 minutos después de haberse publicado la clasificación.

Será descalificado cualquier atleta que a sabiendas de su imposibilidad de participar en la prueba, proporcione datos erróneos para poder hacerlo.

## **10.- ACEPTACIÓN DEL REGLAMENTO.**

La participación en la competición supone la aceptación del presente Reglamento. Para todo lo no contemplado en este Reglamento se aplicará la normativa de la I.A.A.F., Real Federación Española de Atletismo y Federación de Atletismo de Castilla y León.

## **11.- LA ORGANIZACIÓN**

Instalará servicios WC para uso de los participantes. Se dispone de un servicio de duchas en el polideportivo san Andres de soria. Se ruega no abandonen bolsas ni desperdicios en otros lugares que no sean los contenedores instalados para ello.